

M.M.W. ARCHITECTURE  
Tribu de Thaaheak B.P. 595 We - 98620 Lifou  
2 rue Pierre Leclerc - Parc de Normandie - 98900 Nouméa  
Tel : (+687)45 48 00 - Fax : (+687)45 48 00  
Tel : (+687)23 64 20 - Fax : (+687)23 64 20  
Email : secretariat.mmw@mmw.nc

ARCHIFALE  
BP 61- Mata utu - 98 600 Wallis & Futuna  
Tel : (+687)82 12 74 - (+687)72 12 74  
Email : hakomani.polo@archifale.org  
archifale@hakomani.com

STRUCTURE CONCEPT  
Imm le Cap Horn 2A, rue Lapérouse,  
Reg Stancher - 98 800 Nouméa  
Tel : (+687)25 95 52 - Fax : (+687)25 95 02  
Email : direction@structureconcept.nc

INGENC  
121 rue Jacques Relave - 98 857 NOUMEA  
Tel : (+687)24 87 16  
Email : cedric.lavert@ingencc.nc  
pauline.rousseau@ingencc.nc

SIGMA INGENIERIE  
1 Rue Isidore Le Gouilh - 98 800 Nouméa  
Tel / Fax : (+687)27 12 82  
Email : vincent.galland@sigma.nc  
joel.besumont@sigma.nc

ETUDES SECURITE SERVICES  
228 Rue Georges Legros - 03 Normandie  
BP 2025 - 98874 Port des Français  
Tel : (+687)44 95 57 - Fax : (+687)44 95 67  
Email : david.lemoine@es2.nc

GEOME  
13 rue du 5 Mai - BP 11402 - 98 802 Magenta  
Tel : (+687)28 24 82  
Email : geome.energie@gmail.com

REHABILITATION ET EXTENSION  
DU LYCEE DETAT DE WALLIS & FUTUNA  
- ILES DE WALLIS & FUTUNA

D O S S I E R  E N T R E P R I S E S  R E C O M M E N D A T I O N	Terrassement - VRD	
	VRD 02	
	DESSINS	VISA
	Aménagement voirie et trottoir Coupes	Maitre d'ouvrage : Administration supérieure des Iles Wallis & Futuna BP 61 - Mata utu  Assistance Maitre d'ouvrage : Société d'Equipement de la Nouvelle-Calédonie  
	ECHELLE : 1/300	Date : le 10 MARS 2025

MODIFICATIONS	DATE

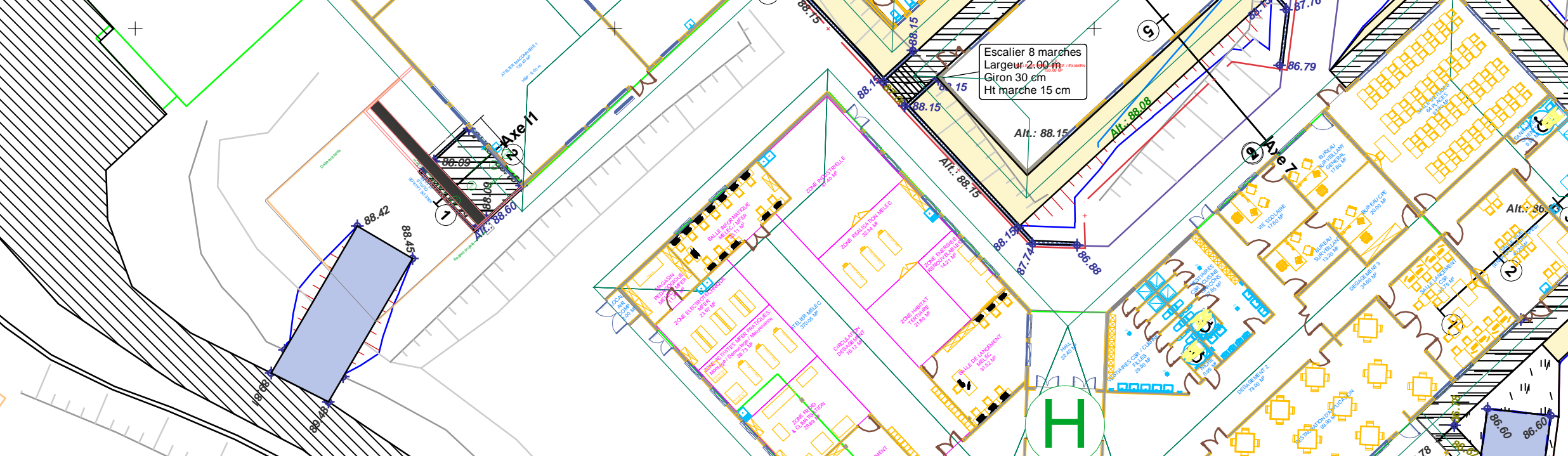
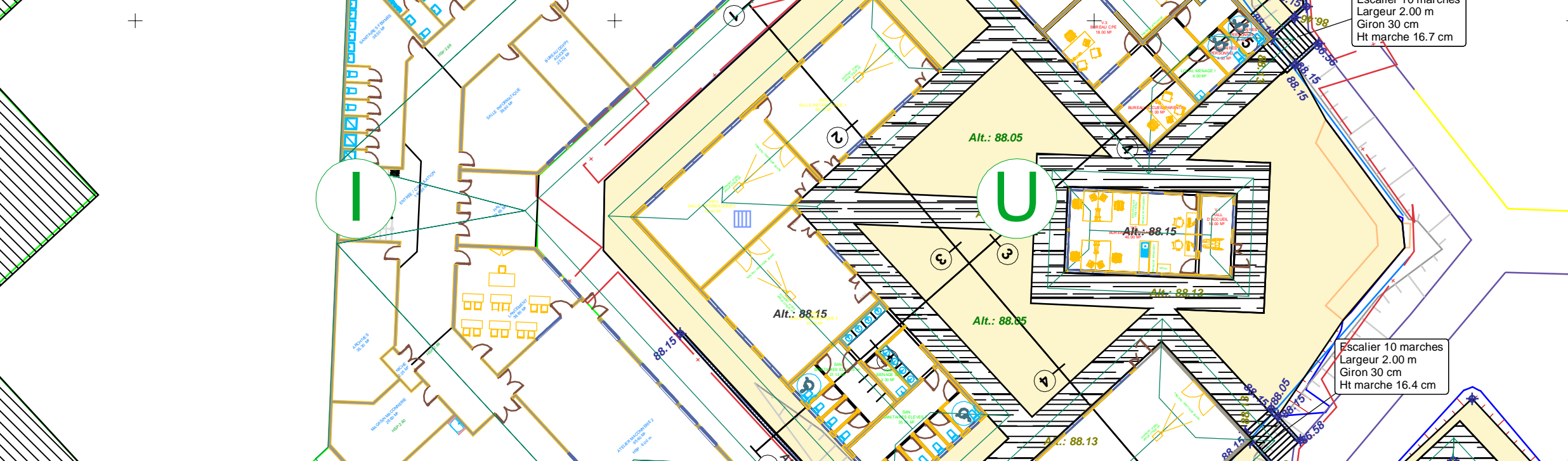
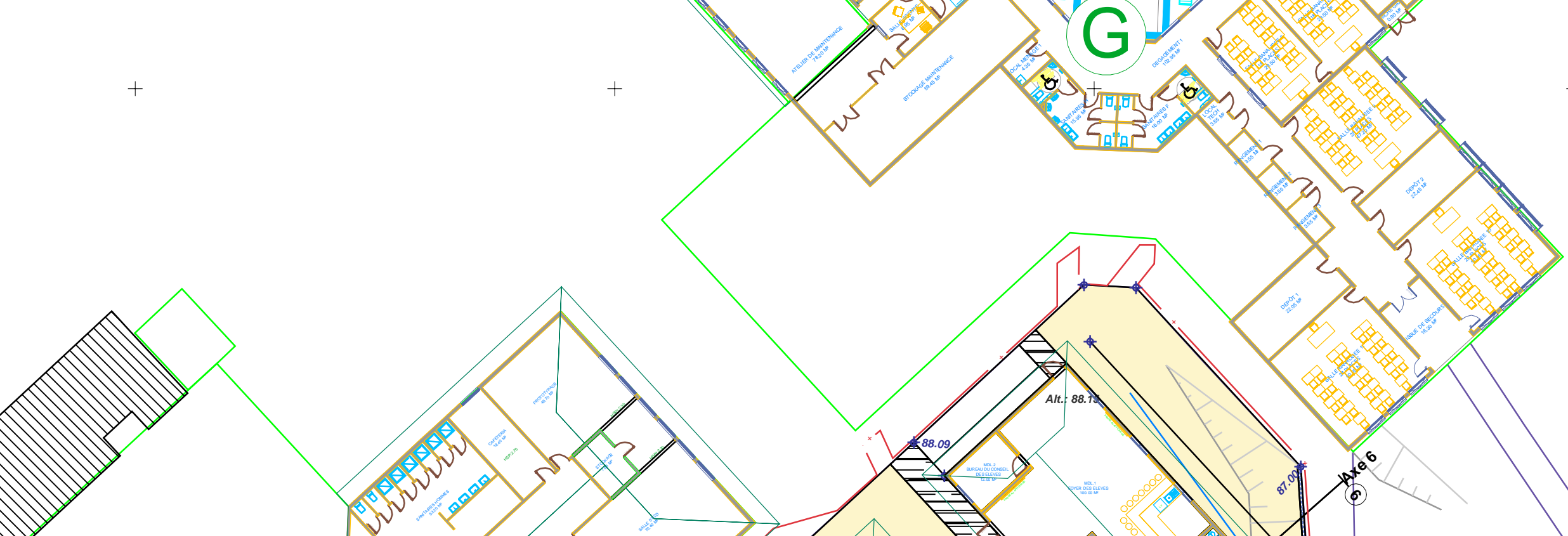
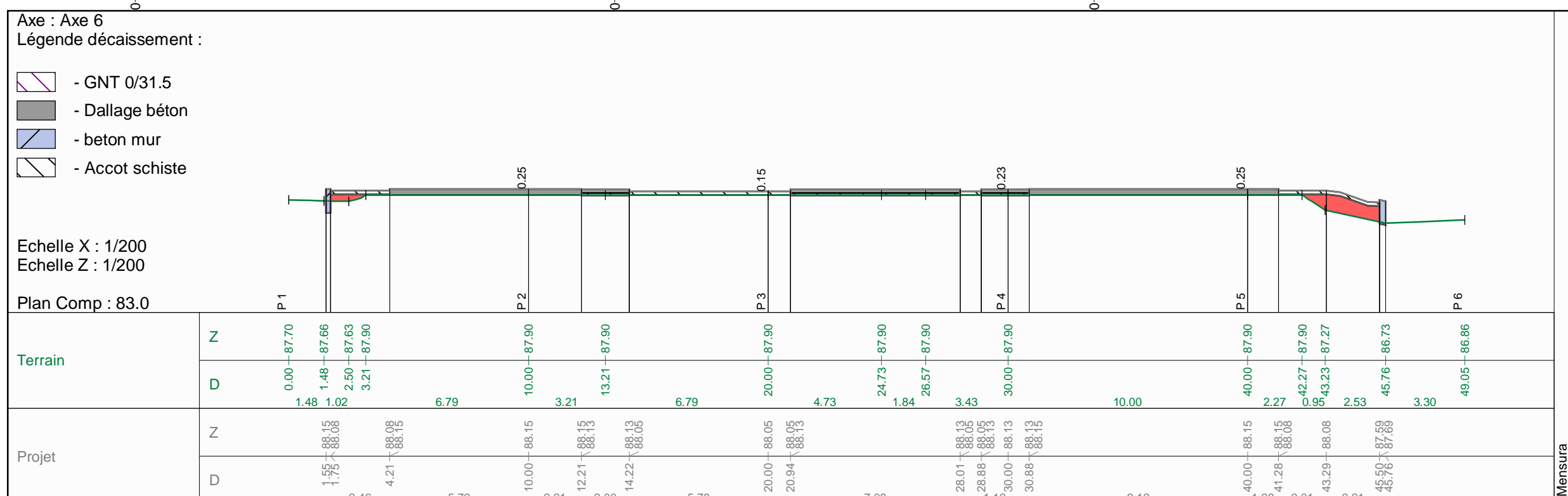

STRUCTURE CONCEPT  
Imm le Cap Horn 2A, rue Lapérouse,  
Reg Stancher - 98 800 Nouméa  
Tel : (+687)25 95 52 - Fax : (+687)25 95 02  
Email : direction@structureconcept.nc

INGENC  
121 rue Jacques Relave - 98 857 NOUMEA  
Tel : (+687)24 87 16  
Email : cedric.lavert@ingencc.nc  
pauline.rousseau@ingencc.nc

SIGMA INGENIERIE  
1 Rue Isidore Le Gouilh - 98 800 Nouméa  
Tel / Fax : (+687)27 12 82  
Email : vincent.galland@sigma.nc  
joel.besumont@sigma.nc

ETUDES SECURITE SERVICES  
228 Rue Georges Legros - 03 Normandie  
BP 2025 - 98874 Port des Français  
Tel : (+687)44 95 57 - Fax : (+687)44 95 67  
Email : david.lemoine@es2.nc

GEOME  
13 rue du 5 Mai - BP 11402 - 98 802 Magenta  
Tel : (+687)28 24 82  
Email : geome.energie@gmail.com

REHABILITATION ET EXTENSION  
DU LYCEE DETAT DE WALLIS & FUTUNA  
- ILES DE WALLIS & FUTUNA

D O S S I E R  E N T R E P R I S E S  R E C O M M E N D A T I O N	Terrassement - VRD	
	VRD 02	
	DESSINS	VISA
	Aménagement voirie et trottoir Coupes	Maitre d'ouvrage : Administration supérieure des Iles Wallis & Futuna BP 61 - Mata utu  Assistance Maitre d'ouvrage : Société d'Equipement de la Nouvelle-Calédonie  
	ECHELLE : 1/300	Date : le 10 MARS 2025

MODIFICATIONS	DATE

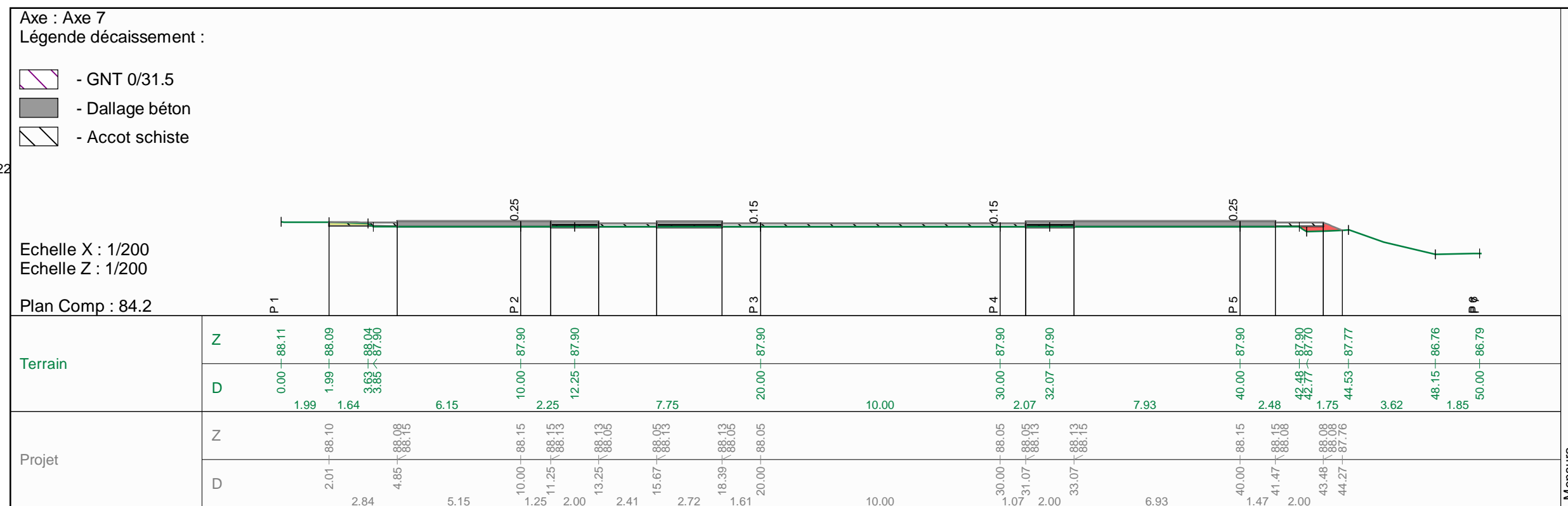
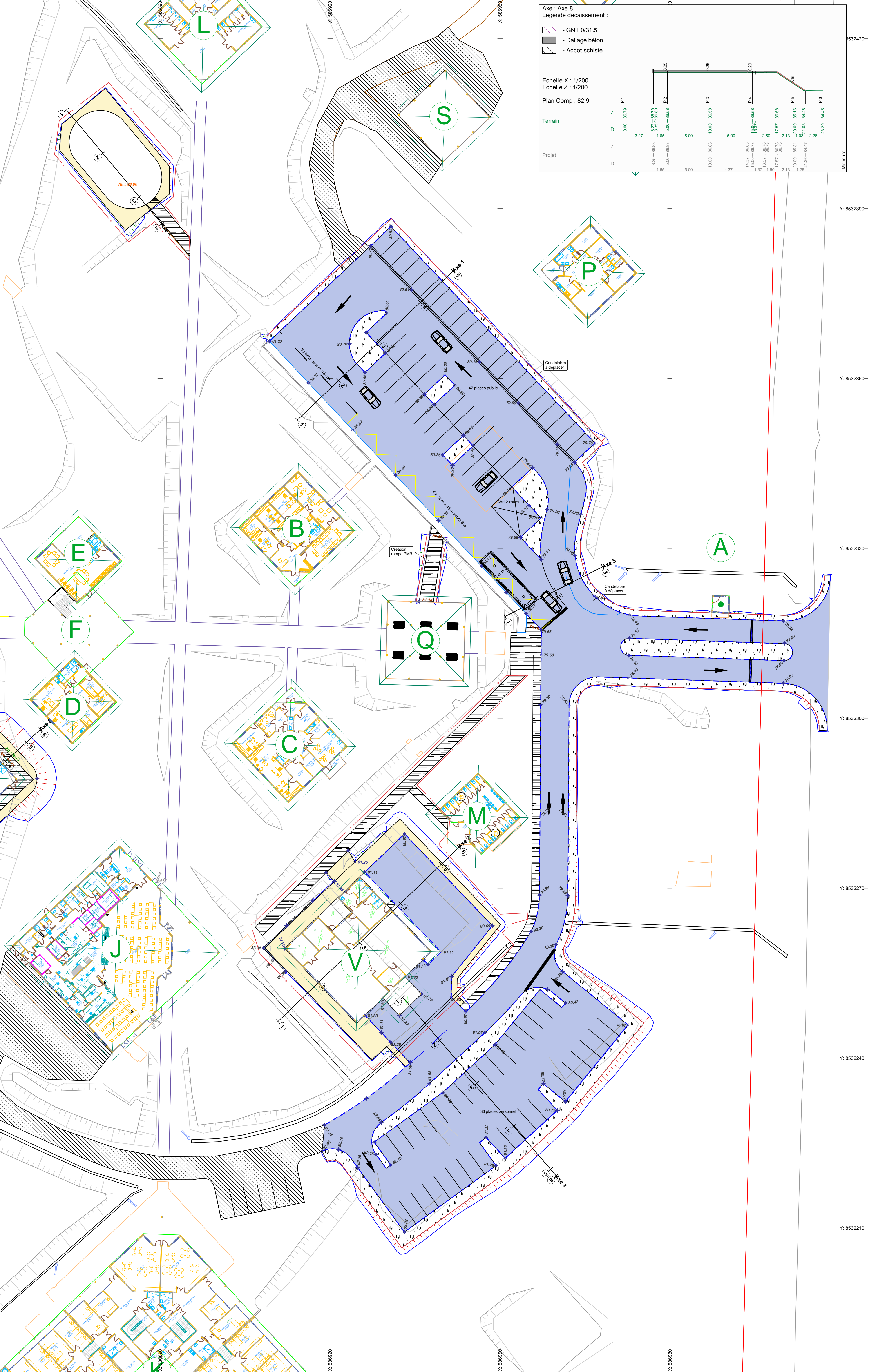

- Chaussée neuve : bi-couche + GNT 15 cm + CF 50 cm
- Scarification + Reprofilage + bi-couche chaussée existante
- Trottoir béton balaistré : épaisseur 15 cm + GNT 10 cm
- Accotement schiste : 15 cm
- Plateforme bâtiment : remblais C1B4
- Mur béton armé
- Bordure T2
- Caniveau CC1
- Altimétrie niveau fini
- Limite tranches optionnelles